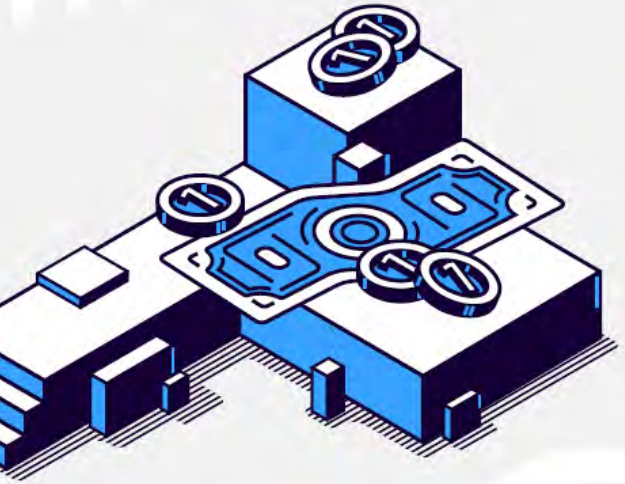

Ideatón

por la sostenibilidad financiera del Sistema de Salud Colombiano

AFIDRO
Asociación de Laboratorios Farmacéuticos de Investigación y Desarrollo

UNIVERSIDAD DE ANTIOQUIA

Seminario Gestión eficiente del gasto en salud

30 de sept. 10 a 11:30 am

Expertos temáticos

Lizbeth Acuña
Cuenta de Alto Costo
Directora ejecutiva

Sergio Iván Prada
Fundación Valle del Lili
Subdirector de Investigación e Innovación

Pablo Otero
EPS Sura
Gerente de Salud

Organizan: AFIDRO Asociación de Laboratorios Farmacéuticos de Investigación y Desarrollo · UNIVERSIDAD DE ANTIOQUIA

GES Grupo de Economía de la Salud

UNIVERSIDAD DE ANTIOQUIA Facultad de Ciencias Económicas

OBJETIVOS

General

Generar un espacio de co-creación para el desarrollo de propuestas innovadoras que apunten a dar solución a necesidades o problemáticas de la sostenibilidad financiera del Sistema de Salud en Colombia.

Específicos

1. Facilitar la interacción entre actores del sector salud, entre quienes planteen o apoyen retos (retantes o padrinos) y quienes presenten soluciones (solucionadores)
2. Motivar la generación de soluciones con alto potencial de desarrollo y/o implementación, y otorgar estímulos a las mejores soluciones mediante una premiación.
3. Motivar la elaboración de planes de trabajo entre los participantes para la puesta en marcha de los proyectos más pertinentes según los retos establecidos
4. Propender por una apropiación social del conocimiento de los temas de sostenibilidad financiera del Sistema de Salud mediante espacios tipo webinar

EJES TEMÁTICOS

1 Generación
de recursos

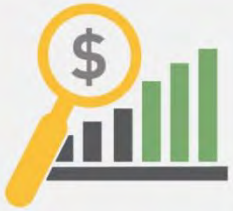

2 Gestión eficiente
del gasto en salud

3 Mayor eficiencia
en la prestación
de servicios

4 Fortalecimiento
de la salud pública

Junto a actores clave del sistema construimos retos en torno a estos ejes

Ideatón
por la sostenibilidad financiera
del Sistema de Salud Colombiano

AFIDRO
Asociación de Laboratorios Farmacéuticos de Investigación y Desarrollo

UNIVERSIDAD DE ANTIOQUIA

Le invitamos a diligenciar un corto cuestionario para realizar la pre-inscripción y conocer sus intereses por resolver retos

Enlace: https://forms.gle/ERcewjWLmcQKP9Ny9

Cronograma co-creación

Pre-inscripción
Del 22 de septiembre al 12 de octubre

Inscripción
Del 13 de octubre al 20 de octubre

Postulación y Clusterización de ideas	Selección de ideas	Conformación de equipos	Perfeccionamiento	Valoración soluciones	Selección finalistas
13 de octubre al 20 de octubre	21 de octubre al 30 de octubre	3 de noviembre al 6 de noviembre	9 de noviembre al 8 de enero	12 de enero al 22 de enero	25 de enero al 5 de febrero

Premiación
9 de febrero del 2021

Cronograma eventos

Ideatón
por la sostenibilidad financiera
del Sistema de Salud Colombiano

2020

- 22 de septiembre — Lanzamiento de la Ideatón
- 29 de septiembre — Seminario Generación de recursos
- 30 de septiembre — Seminario Gestión eficiente del gasto en salud
- 1 de octubre — Seminario Mayor eficiencia en la prestación de servicios
- 2 de octubre — Seminario Fortalecimiento de la salud pública
- 6 de octubre — Webinar Definición del problema/ oportunidad
- 8 de octubre — Webinar Búsqueda de información clave
- 9 de noviembre — Webinar Prototipando tu solución
- 1 de diciembre — Espacio de Validación
- 9 de febrero — Evento de premiación

2021

GES
Grupo de Economía de la Salud

Bolsa de premios

$80.000.000

Primer puesto global
$20.000.000

Primer puesto por eje temático
$10.000.000

Segundo puesto por eje temático
$5.000.000

UNIVERSIDAD DE ANTIOQUIA
Facultad de Ciencias Económicas

¿QUÉ BENEFICIOS tengo al ser solucionador?

Al participar en la Ideatón

- Reconocerás otros profesionales con intereses similares para cooperación futura
- Recibirás formación especializada en los ejes de trabajo de la ideatón y en la metodología de co-creación de la Universidad de Antioquia.
- Fortalecerás el diseño, ejecución y evaluación de tus proyectos próximos.
- Serás certificado si cumples con los requisitos de participación y presentas en la fase final tu alternativa de solución.
- Podrás crear vínculos y relacionamientos con los retantes y padrinos, con la posibilidad de continuar con la articulación.

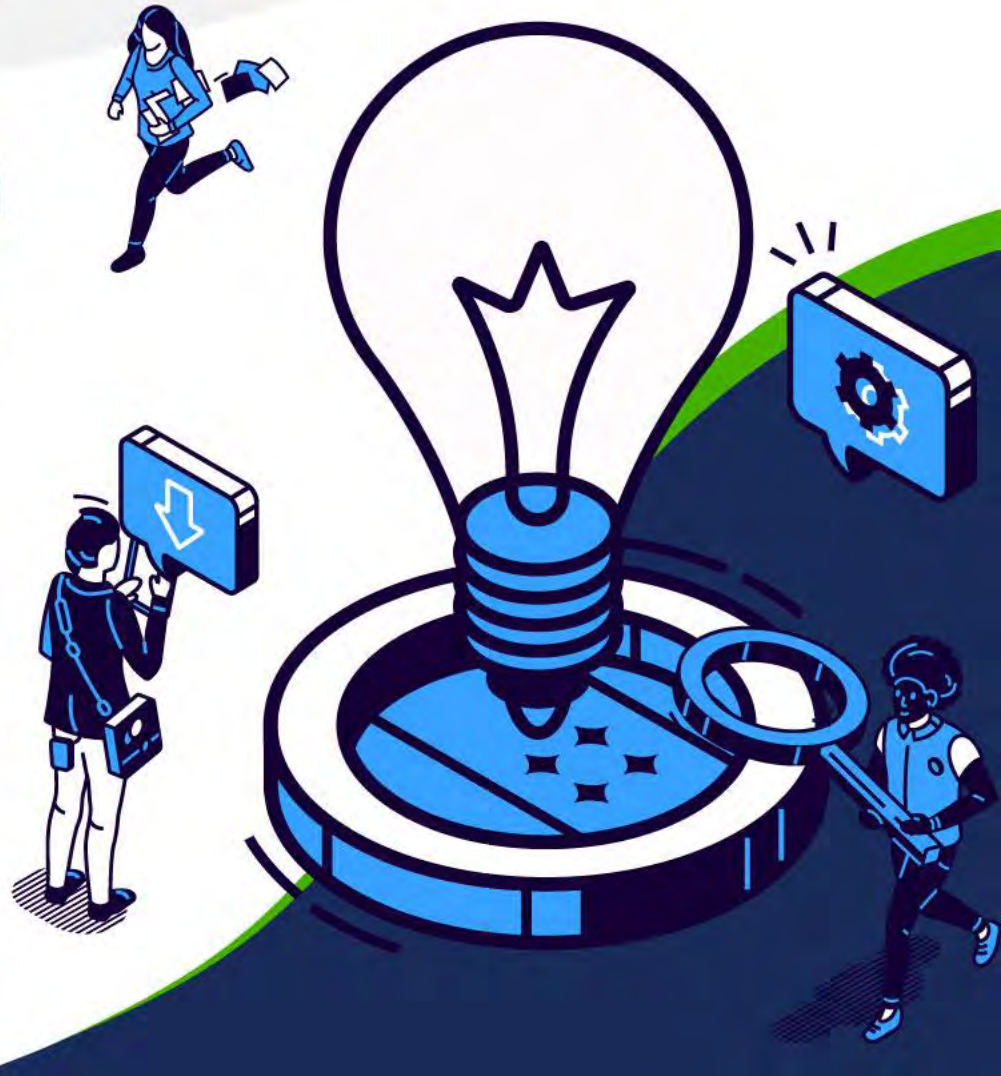

Gestión eficiente del gasto en salud

Definición:

El país requiere diferentes estrategias que permitan una mayor eficiencia del gasto en salud, entre otras: regulación de nuevas tecnologías, compras estratégicas, desarrollo de modalidades de contrato, innovación en gestión de riesgo y big-data. Este asunto propone retos en cuanto a capacidad de gestión a nivel micro, gobernanza a nivel macro, monitoreo, regulación y control, mayor autonomía financiera para los proveedores y uso avanzado e integrado de tecnologías de información, de manera que se puedan encontrar soluciones innovadoras de negociación y contratación en la asignación de recursos a los proveedores, enfocándose en las necesidades y resultados en salud y su desempeño, junto con herramientas que puedan ser utilizadas para alinear los beneficios prometidos tanto con las expectativas de la sociedad, como con los mecanismos de pago hacia el proveedor.

Gestión eficiente del gasto en salud

¿Qué herramientas innovadoras podrían implementarse para gestionar el riesgo en salud de la población colombiana, buscando mejorar la calidad de vida del paciente y la eficiencia del gasto en salud?

Retos

¿Cómo lograr una gestión más eficiente del gasto en el sistema de salud colombiano?

María Teresa Petro Brunal

Economista de la Universidad de Antioquia y MSc. en Economía de la Salud de la Universidad de York, Inglaterra. Ha asistido a cursos y grupos de trabajo en la Universidad de Oxford, la Escuela de Economía de Londres (LSE), la Universidad de York y la Escuela de Salud Pública Harvard T.H. Chan. Fue practicante de investigación en la Organización Mundial de la Salud (OMS) en el grupo de Financiamiento y Políticas en Salud. Cuenta con amplia experiencia en medición de funcionamiento de Sistemas de Salud especialmente en financiamiento y prestación de servicios de salud en países de África y Latino América. Actualmente es analista líder en Fortalecimiento de Sistemas de Salud en el Fondo Mundial de lucha contra el sida, la tuberculosis y la malaria.

Ideatón
por la sostenibilidad financiera
del Sistema de Salud Colombiano

AFIDRO
Asociación de Laboratorios Farmacéuticos de Investigación y Desarrollo

UNIVERSIDAD DE ANTIOQUIA
1803

Sergio Iván Prada

Economista con doctorado en políticas públicas. Se ha destacado como Economista de la Salud con más de 45 publicaciones sobre el tema en revistas internacionales revisadas por pares. Actualmente es Subdirector de Investigación e Innovación en el Hospital Universitario Fundación Valle del Lili e Investigador Asociado al Centro PROESA de la Universidad Icesi.

Ideatón
por la sostenibilidad financiera
del Sistema de Salud Colombiano

AFIDRO
Asociación de Laboratorios Farmacéuticos de Investigación y Desarrollo

UNIVERSIDAD DE ANTIOQUIA
1803

Pablo Otero

Médico y cirujano de la Universidad del Norte, especialista en administración en salud de la Universidad Javeriana, especialista en seguridad social integral con enfasis en riesgos profesionales, de la Universidad La Gran Colombia, Tiene formación en alta gerencia de la Universidad de los Andes. Formación como coach ontológico empresarial en Newfield Consulting. Tiene una amplia trayectoria en el liderazgo de procesos de atención en salud desde la perspectiva del aseguramiento en salud. Ha desempeñado diferentes cargos en EPS Sura desde 1999 y es Gerente Nacional de Salud de esta entidad desde el 2008

Ideatón por la sostenibilidad financiera del Sistema de Salud Colombiano

AFIDRO Asociación de Laboratorios Farmacéuticos de Investigación y Desarrollo

UNIVERSIDAD DE ANTIOQUIA

Lizbeth Acuña

Optómetra de la Universidad Santo Tomás, magister en epidemiología de la Universidad Industrial de Santander. Magister en Gobierno y Gestión pública en América Latina de la Universitat Pompeu Fabra, de Barcelona. Es Doctora en Economía de la Salud de la Atlantic International University. Fue docente de Salud Pública en la Universidad Industrial de Santander. Fue asesora y directora de investigación en la Universidad Santo Tomás. Fue gerente en LenSalud IPS. Fue directora de epidemiologia y costos en la EPS Solsalud. Entre 2010 y 2012 fue coordinadora técnica de la Cuenta de alto Costo, entidad de la cual es directora ejecutiva desde el 2012.

Ideatón
por la sostenibilidad financiera
del Sistema de Salud Colombiano

AFIDRO
Asociación de Laboratorios Farmacéuticos de Investigación y Desarrollo

UNIVERSIDAD DE ANTIOQUIA
1803

Pueden contactarnos o encontrar más información en:

Grupo Economía de la Salud
(@GESUdeA)

Lo importante de la vida
(@afidroloImportantedelavida)

@GES_UdeA

@afidro_colombia

En la página:
www.afidro.org